かとう鳳クリニック通信

7月 July

コロナに負けるな！　がんばれ大阪！　がんばれ日本！

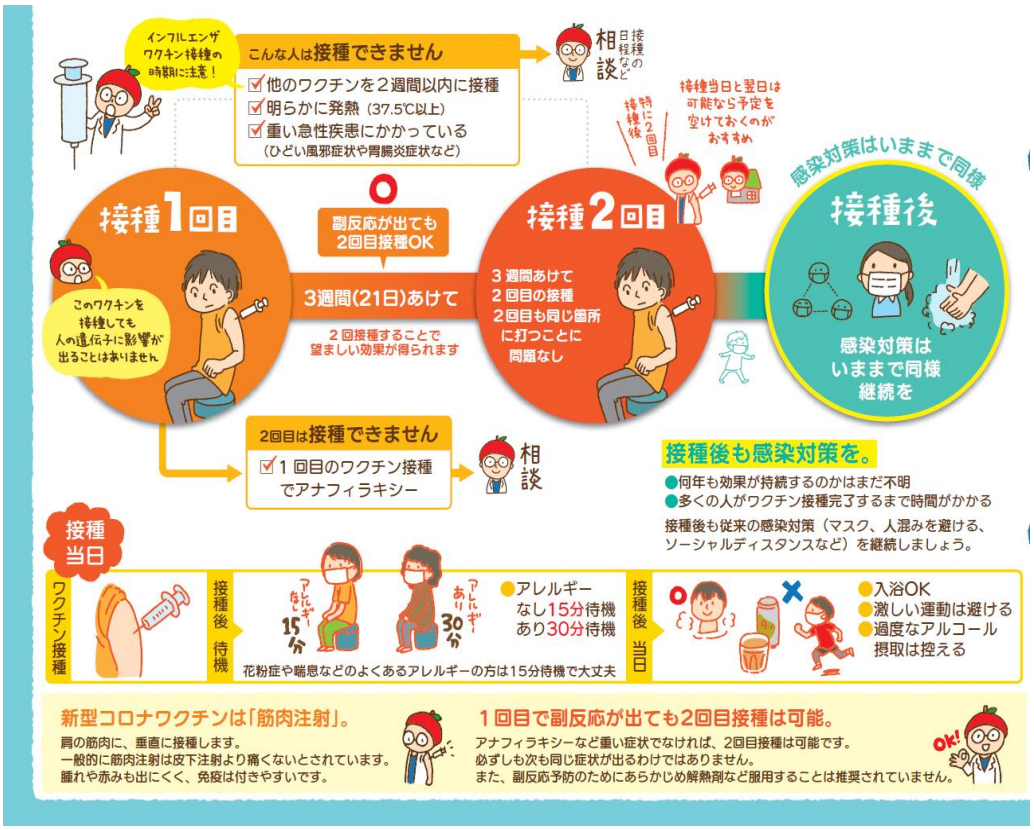

コロナワクチンのお話

接種券が自宅に配達されますので、その書類にしたがってください。
自分で堺市のサイトにアクセスの上集団予防接種を受けることも可能です。
当院でも、随時予約承っております。
ワクチン入荷に合わせて接種していく予定です。
『高齢者』⇒『基礎疾患のある方』⇒『一般』の順です。
いずれにしても早く打てるプランを探しましょう！かかりつけの方で、『パソコン、スマホの操作が苦手』だったり、ご高齢の方、『登録競争はムリ』といった方に関しましてはご相談ください。

●診療時間のお知らせ●

お盆、シルバーウイークもカレンダー通りで休まず診療を行っております。

7/22　海の日
7/23　スポーツの日
8/8　山の日
8/9　振替休日
9/20　敬老の日
9/23　春分の日

は祝日のため昼の予約診は休診となります。
ご注意ください。

●発熱外来●

引き続き発熱の診療
新型コロナの
抗原、PCR、抗体検査も
ひきつづき承ります。

訪問診療・訪問看護・健康診断も適宜承ります
医療法人泉翔会　かとう鳳クリニック
☎ 072-272-8811